

รายงานผลการปฏิบัติงานการคัดกรอง ดูแลกลุ่มเสี่ยงและผู้ป่วยวัณโรค
ศูนย์สุขภาพชุมชนตำบลในเมือง โรงพยาบาลสวรรคโลก

❖ การคัดกรองผู้ป่วยวัณโรคจากศูนย์สุขภาพชุมชนตำบลในเมือง
คัดกรองในกลุ่มเสี่ยง ๗ กลุ่ม จำนวน ๑,๒๔๐ ราย

- กลุ่มผู้ป่วยเบาหวาน
- กลุ่มผู้สูงอายุ
- กลุ่มผู้สัมผัสร่วมบ้าน
- กลุ่มผู้ป่วยติดเชื้อเอชไอวี
- กลุ่มผู้ป่วยวัณโรคเก่า
- กลุ่มติดสุราเรื้อรัง
- กลุ่มแรงงานต่างด้าวในพื้นที่

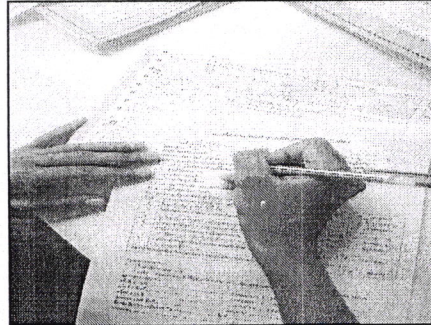
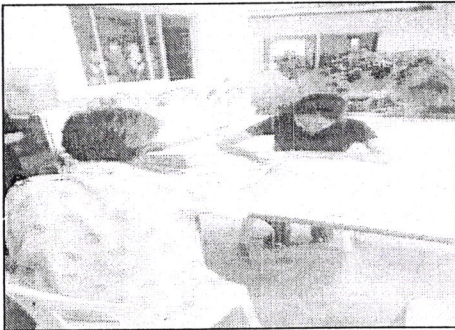

การคัดกรอง verbal screening ในกลุ่มเสี่ยง

- ผลการคัดกรองในกลุ่มเสี่ยง ผ่านกระบวนการคัดกรองด้วยวาจา (verbal screening)
จำนวนทั้งสิ้น ๑,๒๔๐ ราย คัดกรองรวม ๑,๒๔๐ ราย คิดเป็นความครอบคลุมการคัดกรอง ๑๐๐ %
- กลุ่มเสี่ยงสูงที่ได้รับการคัดกรองคะแนน ๓ คะแนนขึ้นไป จำนวน ๑๑๗ ราย นำเข้าสู่ขั้นตอนการเอกซเรย์ปอด จำนวน ๑๑๗ ราย พบผลเอกซเรย์ผิดปกติจำนวน ๔๑ ราย

